



CONSEJO DEL SECTOR PRIVADO PARA LA ASISTENCIA EDUCACIONAL

LA TECNOLOGÍA COMO ALIADA PARA LA EMPLEABILIDAD JUVENIL

Comité de Educación de AMCHAM
27 de junio



@COSPAEpanama



@cospaepanama



@Cospae ONG



CONTEXTO PAÍS

Panamá es....

el país más rico de América Latina (FMI, 2018)

el sexto país más desigual del mundo (BM, 2018)

el segundo más desigual de América Latina (BID, 2019)

En este marco, en Panamá:

- Las MIPYMES representan el **96%** del tejido empresarial y aportan el **49%** de los empleos en el país
- El **40%** del empleo es informal
- Las mujeres aún ganan **20%** menos salarios que los hombres
- El **19%** de la población se encuentra en pobreza multidimensional
- El **15%** de los jóvenes está desempleados, triplicando la tasa de desempleo en adultos



SITUACIÓN DE EMPLEO Y EDUCACIÓN EN PANAMÁ

119 mil 340 Jóvenes que no estudian ni trabajan

El 50% Amas de casa	32.5% Desocupados	3.0% Personas con Discapacidad	14.6% Inactivos.
-------------------------------	-----------------------------	--	----------------------------

De **26,000** graduados en carreras científicas en el 2017 sólo 5,594 obtuvieron empleo, mientras que **74,519** técnicos encontraron trabajo, principalmente en el comercio, la construcción y la agricultura.

La deserción escolar en Educación Premedia y Media pasó de **54.5 %** (2004-2009) a **63.7 %** (2012-2017), un aumento de 9.2 puntos

Una constante de **más de 13,000** deserciones por año.

9 de cada 10 jóvenes no conocen o tienen poca información sobre carreras técnicas.



35
AÑOS

QUIÉNES SOMOS



CoSPAe

Somos el brazo del sector privado panameño, que vincula el mundo educativo con el cambiante mundo laboral y el creciente resurgimiento del emprendimiento.



@COSPAEpanama



@cospaepanama



@Cospae ONG



MIEMBROS ASOCIADOS



MIEMBROS HONORARIOS



FORTALECIMIENTO INSTITUCIONAL



GENERAR ESPACIOS DE ARTICULACIÓN



ADOPTAR Y PROMOVER MODELOS Y ESTÁNDARES INTERNACIONALES QUE CONTRIBUYAN A MEJORAR LA CALIDAD DE LA FORMACIÓN TÉCNICA Y PROFESIONAL



POTENCIAR HERRAMIENTAS TECNOLÓGICAS



PARTICIPAR EN ÓRGANOS DE INFLUENCIA



GESTIONAR RECURSOS



GENERAR Y DIFUNDIR INFORMACIÓN VERAZ Y OPORTUNA



ELEMENTOS DE NUESTRA ESTRATEGIA

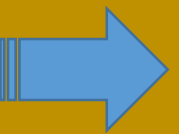



EJES DE TRABAJO



- **Plataformas Tecnológicas**
 - Orientación socio laboral
 - Becas
 - Pasantías
- **Administración de Becas**
- **Estudios especializados**
- **Formación: Habilidades Blandas+Técnicas**
- **Incidencia en Políticas Públicas**
 - Educación
 - Empleo
 - Emprendimiento



@COSPAEpanama



@cospaepanama



@Cospae ONG



NUESTROS LOGROS



104 103

Beneficiados



Jóvenes, Desarrollo socio laboral



Usuarios de la plataforma Marca tu Rumbo



Trabajadores, competencias técnicas y de gestión



Jóvenes, competencias para el emprendimiento



Becas de estudios



Programa de asistencia a escuela



Docentes y directores de centros de formación capacitados



268

Acuerdos de Cooperación



8

Estudios y Diagnósticos Realizados



32

Miembros

35
AÑOS



ACUERDOS Y CONVENIOS



87 Acuerdos Marcos
de Cooperación
Institucional



180 Acuerdos
de ejecución

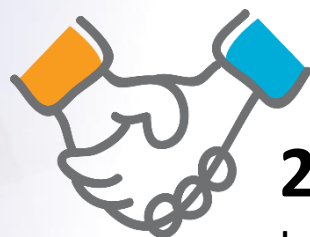

24 Empresas,
Instituciones y
Organismos Nacionales
e Internacionales



50 Empresas, Instituciones
y Organismos Nacionales e
Internacionales



ALIADOS INTERNACIONALES



35 AÑOS

COSPAAE
Invirtiendo en capital humano

ALIADOS LOCALES



PARTICIPACIÓN DE COSPAE EN ORGANIZACIONES Y CONSEJOS

ORGANIZACIÓN	REPRESENTANTE	CARGO EN LA JUNTA DIRECTIVA	PERIODO	Referencia
PATRONATO DE SERVICIO SOCIAL	EDWIN REINA	PRESIDENTE	2018-2021	Designación ejecutiva
INFOPLAZAS, AIP	ENRIQUE BONILLA	VOCAL	Hasta Mayo 2019	CONVENIO DE COLABORACION No. 0240 -2016
CONSEJO CONSULTIVO ANREH	ZULEIKA PLAZAOLA	MIEMBRO ASESOR	SIN VENCIMIENTO	Designación ejecutiva
CONSEJO NACIONAL PARA EL EMPRENDIMIENTO	DACIL ACEVEDO JUAN CARLOS LAM + FABIO CARRANZA	MIEMBRO DEL CONSEJO	SIN VENCIMIENTO	Designación ejecutiva
CONSEJO PERMANENTE DE LAS OCUPACIONES TECNICAS Y PROFESIONALES	DACIL ACEVEDO MARIO QUELQUEJEU + ZULEIKA PLAZAOLA	MIEMBRO ASESOR	SIN VENCIMIENTO	Designación ejecutiva
CONSEJO NACIONAL DE DESARROLLO POSTMEDIA PROFESIONAL Y TECNICA	DACIL ACEVEDO + ZULEIKA PLAZAOLA	MIEMBRO ASESOR	SIN VENCIMIENTO	Designación ejecutiva

RUTA DE TRANSICIÓN HACIA LA INCLUSIÓN SOCIAL Y PRODUCTIVA



Jóvenes en condiciones de vulnerabilidad



Medición de Capacidades (Pruebas técnicas y actitudinales)

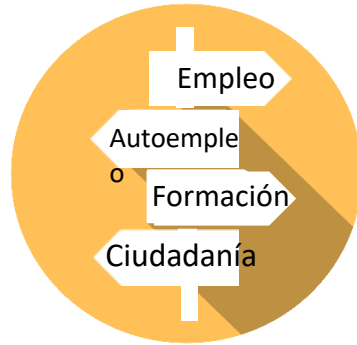

Orientación e información sobre el entorno social, formativo y laboral



Talleres de fortalecimiento de habilidades blandas y capacitación técnica.



Vinculación con oportunidades de empleo o emprendimiento



Inclusión al Entorno Social y Productivo

35
AÑOS

PLATAFORMA TECNOLÓGICA/APP

A BENEFICIO DEL
PROYECTO



WWW.MARCATURUMBO.COM.PA

“Una plataforma que conecta a los jóvenes con servicios de empleabilidad y empresas en búsqueda de talento”.

Conócese

Evalúa tus intereses y capacidades

[Accede aquí](#)



Infórmate

¿Cómo acceder al mercado laboral en Panamá?

[Accede aquí](#)



Prepárate

Enlaces con aliados que ofrecen formación

[Accede aquí](#)



JOVEN

Regístrate si buscas empleo o pasantías



EMPRESA

Registre sus ofertas de empleo y pasantías



TRABAJO

Tu puedes ser nuestro próximo Pasantista



Neopost

Mi perfil



Parqueando

Comparte tus experiencias con el resto de jóvenes panameños.



S.O.S.



marcaturumbo



marca tu rumbo

35
AÑOS

COSPAE
Invirtiendo en capital humano



@COSPAEpanama



@cospaepanama



@Cospae ONG



+507 6002-8020

Vía Ricardo J. Alfaro, Edificio Sun tower Mall, local 40, Piso 1